Jednostka ewidencyjna: 040603_5 Łasin
Obręb: 0017 Wybudowanie Łasińskie

MAPA DO CELÓW PROJEKTOWYCH

SKALA 1:500

Układ odniesienia: PL-ETRF89, układ wsp. płaskich: PL-2000 strefa 6 (18°), poziom odniesienia Kronsztadt '60
Nr ewidencyjny zgłoszenia: GN6640.355.2017
Mapa aktualna na dzień 16.10.2017 r.

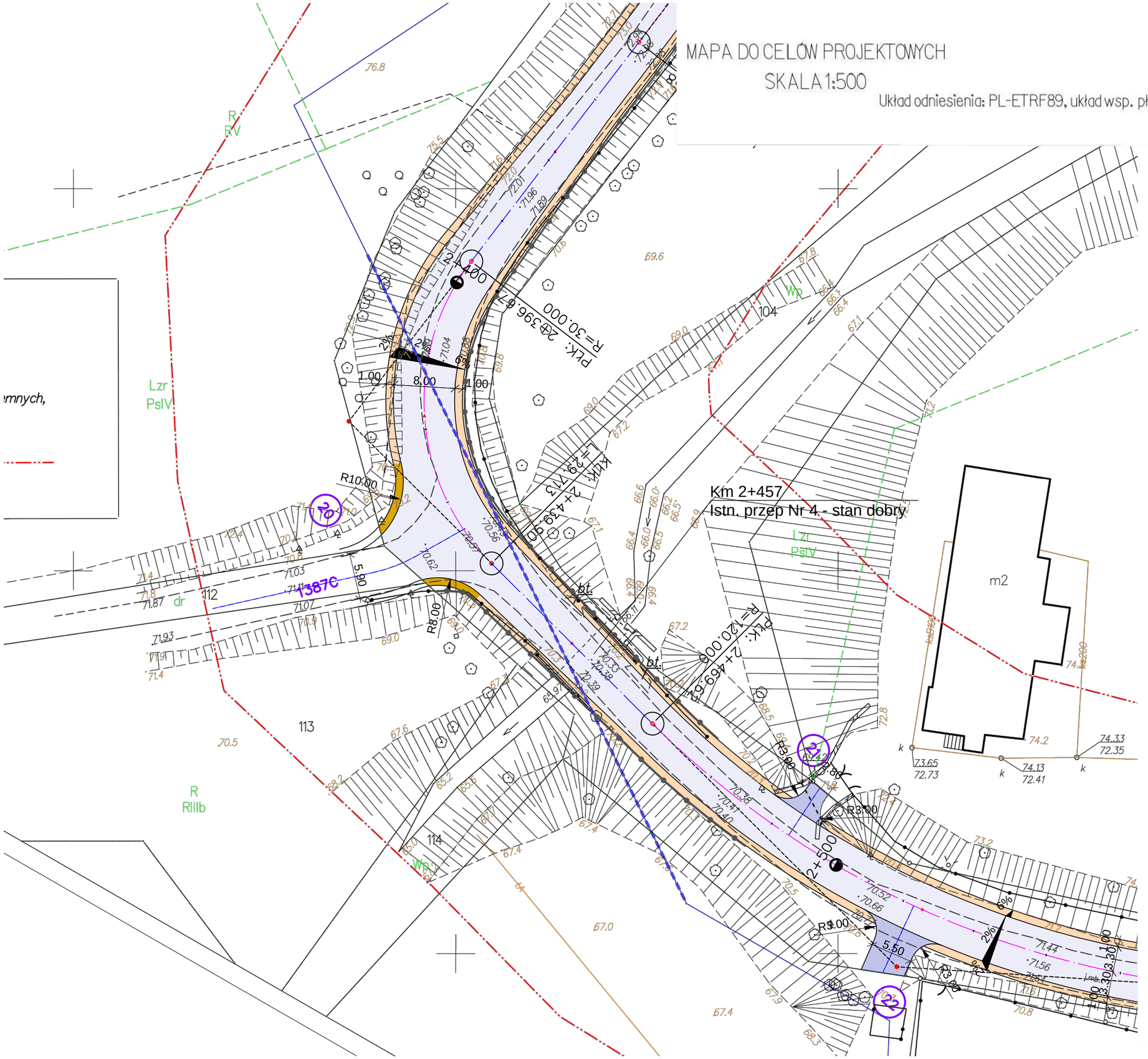

LEGENDA

- jezdnia - nawierzchnia bitumiczna
- wjazdy - kostka betonowa
- wjazdy - nawierzchnia bitumiczna
- chodniki - kostka betonowa gr. 6cm
- pobocza wzmocnione
- zatoki autobusowe
- ciek filtracyjny
- rowy
- krawężnik 15x30cm
- krawężnik 12x25cm
- krawężnik 22x30cm
- bariera stalowa
- projektowana nowa granica

Biuro Projektowe w Drogowych s.c. ul. Bema 16/8, 87-100 Toruń		
OBIEKT:	PRZEBUDOWA Z ROZBUDOWĄ DROGI POWIATOWEJ NR 1388C ŁASIN - MĘDRZYCE - LISNOWO	
INWESTOR:	Powiat Grudziądzki ul. Małomłyńska 1, 86-300 Grudziądz	
TREŚĆ RYSUNKU:	PROJEKT ZAGOSPODAROWANIA TERENU	
BRANŻA:	MELIORACYJNA	PODPIS
PROJEKTANT:	Stanisław Bonowicz upr. AN8386-5/15/83Wk specjalność: budownictwo melioracyjne	
SPRAWDZAJĄCY:	mgr inż. Marcin Grzelczyk upr. ABIT-OT/7131/5/2001 specjalność: konstrukcyjno-budowlana	
DATA: 01. 2018 r.	SKALA: 1:500	RYS. NR: 2.4